PIANTA OPERA IN GABBIONI
CARPENTERIA

SCALA 1:200

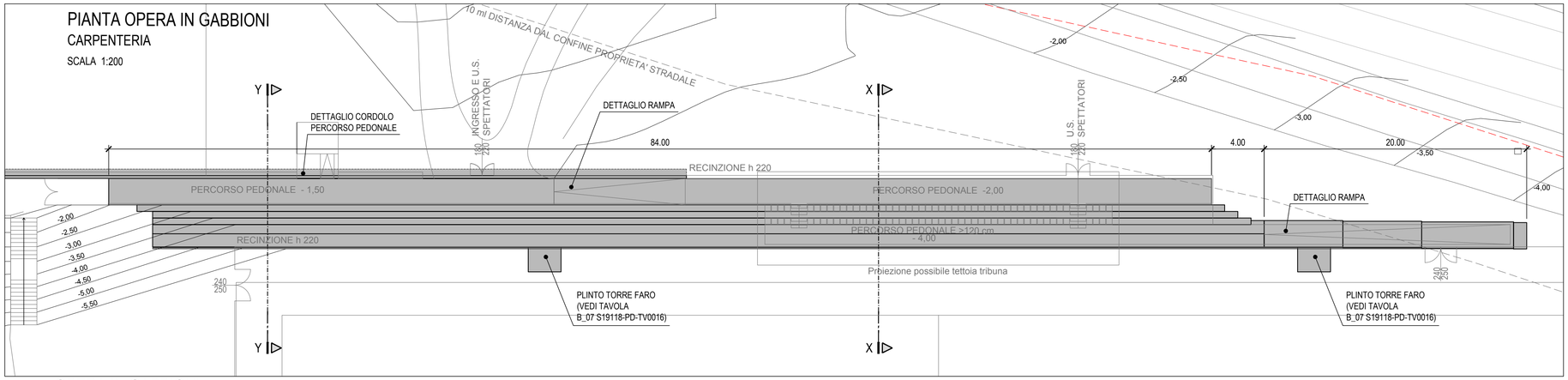

OPERA IN GABBIONI
PROSPETTO

SCALA 1:200

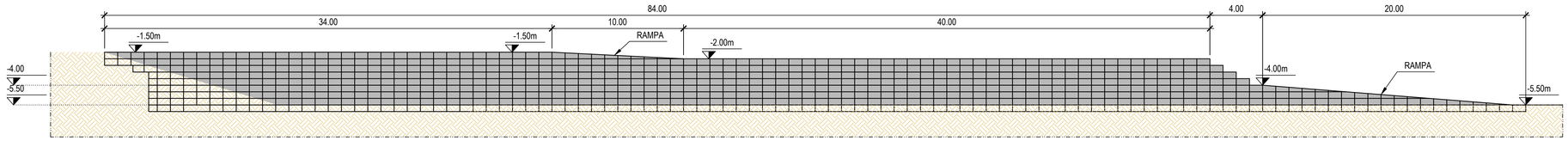

ELEMENTI TERRAMESH SYSTEM
DOPO FASE DI ASSEMBLAGGIO DI CANTIERE
DETTAGLIO

SCALA 1:50

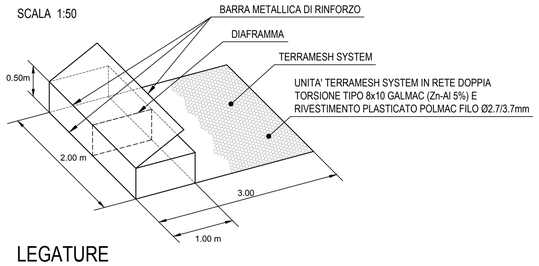

SAGOMATURA GABBIONI
DETTAGLIO

SCALA 1:50

SE FOSSE NECESSARIO SAGOMARE I GABBIONI LO SI PUO' FARE PIEGANDO OPPORTUNAMENTE SPORTELLINI E COPERCHIO

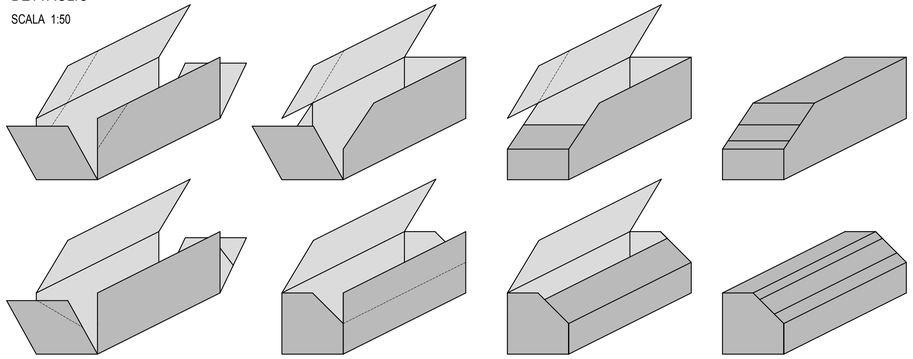

OPERA IN GABBIONI
DETTAGLIO RAMPA

SCALA 1:200

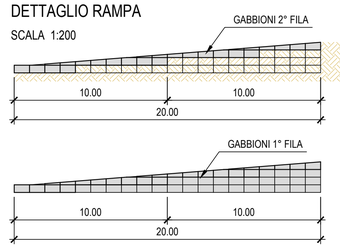

LEGATURE
DETTAGLIO

SCALA 1:10

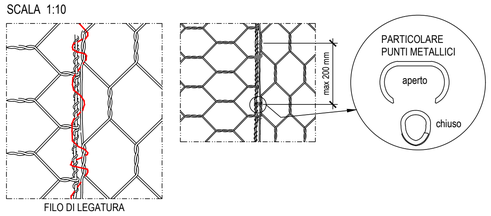

CORDOLO PERCORSO PEDONALE
CARPENTERIA

SCALA 1:20

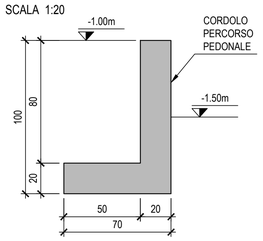

OPERA IN GABBIONI
SEZIONE TIPO X-X

SCALA 1:50

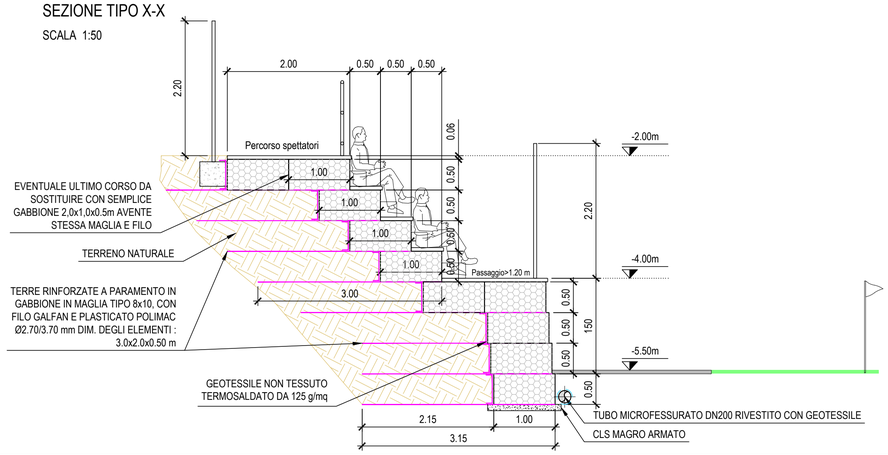

OPERA IN GABBIONI
SEZIONE TIPO Y-Y

SCALA 1:50

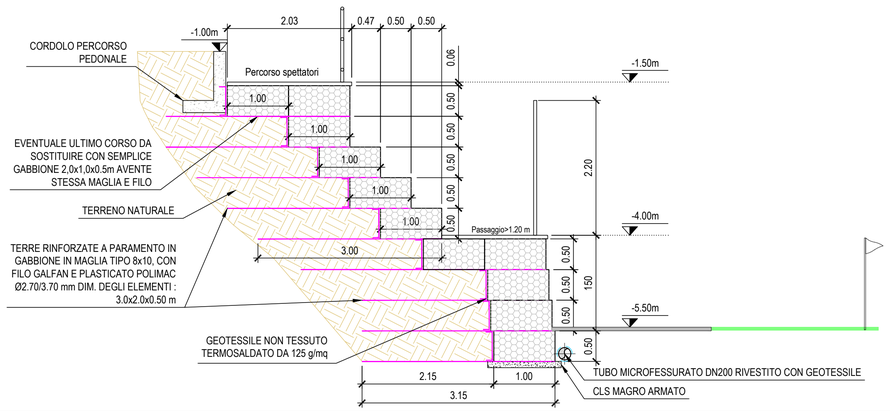

NOTE GENERALI

- GLI ANGOLI SONO ESPRESSI IN GRADI SESSADECIMALI
- LE QUOTE ALTIMETRICHE SONO ESPRESSE IN METRI (SALVO OVE DIVERSAMENTE INDICATO)
- LE DIMENSIONI SONO ESPRESSE IN METRI
- I DIAMETRI SONO ESPRESSI IN MILLIMETRI
- LE MISURE INDICATE NEGLI ELABORATI DI PROGETTO SONO BASATE SUL RILIEVO PLANO-ALTIMETRICO FORNITO DALLA COMMITTENZA
- TUTTE LE DIMENSIONI DEVONO ESSERE VERIFICATE DALL'IMPRESA ALL'ATTO ESECUTIVO PREVIO GIUDIZIO INSINDACABILE DELLA D.L.
- L'INGOMBRO DELLE SCARPATE IN PLANIMETRIA RISULTA ESCLUSIVAMENTE INDICATIVO. PER LA GEOMETRIA DELLE STESSE SI RIMANDA ESCLUSIVAMENTE ALLE SEZIONI TIPOLOGICHE

NOTE SEZIONI STERRO E RIPORTO

- LE CONFIGURAZIONI TRANSITORIE DEGLI STERRI E RIPORTI, DURANTE LE FASI DI CANTIERE, DEVONO RISPETTARE LE STESSE GEOMETRIE DI PROGETTO, IN TERMINI DI PENDENZE ED ALTEZZE MASSIME DELLE SCARPATE.
- LE OPERAZIONI DI SCAVO DEVONO PROCEDERE DALL'ALTO VERSO IL BASSO IN MODO DA NON PREGIUDICARE LA STABILITÀ DELLA SCARPATA IN CONFIGURAZIONE PROVVISIONALE.
- IL PIANO DI IMPOSTA DELLE OPERE DI SOSTEGNO E DEI RILEVATI DEVE ESSERE PRESERVATO DAL RIMANEGGIAMENTO DURANTE LE FASI DI CANTIERE, EVITANDO STAGNAZIONE D'ACQUA E LUNGHI PERIODI DI ESPOSIZIONE AGLI EVENTI METEORICI.
  LA POSA DELLE OPERE VA EFFETTUATA DUNQUE SU DI UN PIANO DEBITAMENTE COMPATTATO DA IDONEI MEZZI COMPATTATORI E SECONDO PROCEDURE CONCORDATE CON LA DL.

NOTE TERRA RINFORZATA E GABBIONI

- LO STUDIO DELLE INTERFERENZE TRA LE OPERE IN TERRA RINFORZATA E IN GABBIONI CON LE ALTRE OPERE PRESENTI,SARA' APPROFONDITO NELLA FASE PROGETTUALE SUCCESSIVA.
- PER LE FONDAZIONI DELLE RECINZIONI E DEI PARAPETTI SI FACCIA RIFERIMENTO AL PROGETTO ARCHITETTONICO.

PROGETTO DEFINITIVO

enser

COMMITTENTE

UNIONE DELLA ROMAGNA FAENTINA

LAVORO

INTERVENTO DI NUOVA COSTRUZIONE DEL CENTRO SPORTIVO DI CASOLA VALSENIO (RA) PER IL CAMPO CALCIO A 11
AREA DI INTERVENTO DENOMINATA "FURINA"

TITOLO

B_06.2 TERRA RINFORZATA TRIBUNA OVEST E CORDOLO PLANIMETRIA E SEZIONI TIPO

COMMESSA	FASE	TIPO DOC.	PROGR.	REV.	SCALA
S19118	PD	TV	0009	1	VARIE

REV.	DATA	DESCRIZIONE	REDATTO	CONTROLLATO	APPROVATO
0	OTT. 2019	EMISSIONE	GP	FM	GF
1	14/11/2019	REVISIONE 1	SA	FM	GF
2					
3					

FOGLIO A0	CTB ENSER_1.0.CTB	FILE S19118-PD-TV0009-1.DWG	PLOTTAGGIO 1:1

ENSER SRL
C.F./P.IVA/Registro Imprese RA 02058800398
WEB: www.enser.it www.enser.fr
E-MAIL: ingegneria@enser.it
P.E.C.: ensersrl-ra@legalmail.it

SEDE PRINCIPALE
Viale A. Baccarini, 29/2
48018 Faenza (RA)
Tel. (+39) 0546 663423

SEDE DI BOLOGNA
Via E. Zacconi, 16
40127 Bologna (BO)
Tel. (+39) 051 245663

SEDE DI SANTARCANGELO
Via A. Costa, 115
47822 Santarcangelo di Romagna (RN)
Tel. (+39) 0546 663423

SUCCURSALE DI PARIGI
1 Rue de Stockholm
75008 Paris (France)
Tel. +33 (0)6 60688977

Mod. 02 Rev. 6 del 14/12/2018 | A termine di legge tutti i diritti sono riservati. È vietata la riproduzione in qualsiasi forma senza autorizzazione della ENSER s.r.l. .